



PARIS FOOTBALL CLUB



Lycée Jean-Pierre TIMBAUD
4 Rue Henri Douard
91220 BRETIGNY SUR ORGE

SECTION SPORTIVE FOOTBALL FEMININ

ANNEE SCOLAIRE 2022-2023

Jeunes filles nées en
2006 ou 2007

CANDIDATURE

Seconde Générale

Première Générale

Terminale Générale

Filière Professionnelle « *Technicien d'étude du bâtiment* »

RESPONSABLE LEGALE

Nom :

Prénom :

Adresse postale :

CP :

Ville :

Téléphone :

Téléphone portable :

Adresse Mail :

CANDIDATE

Nom :

Prénom :

Date de naissance : / /

Téléphone portable :

Club actuel (en toutes lettres) :

Classe actuelle :

Langues vivantes souhaitées :

L.V.1 :

ANGLAIS

ALLEMAND

L.V.2 :

ALLEMAND

ESPAGNOL

ANGLAIS

ITALIEN

(uniquement en 2nd GT)

LES DOSSIERS SONT A RETOURNER AVANT LE : **28 février 2022**

A :

Monsieur Angui ANASSE – Coordinateur Sportif PARIS FC Féminines
2 bis rue Raymond Poincaré
91660 Méréville

RENSEIGNEMENTS SCOLAIRES OBLIGATOIRES

(À remplir par l'établissement d'origine)



NOM DE L'ÉLÈVE :

NOM ET ADRESSE DE L'ÉTABLISSEMENT D'ORIGINE :

NOM DU CHEF D'ÉTABLISSEMENT :

NOM DU CPE ET COORDONNÉES TÉLÉPHONIQUES :

1/ AVIS DU CONSEIL DE CLASSE OU DU PROFESSEUR PRINCIPAL :

Classe de l'élève :

Niveau de la classe fréquentée :

Niveau du candidat dans la classe (résultats, moyenne, tests, ...) :

Qualités de la candidate :

Attitude face au travail (capacité à faire des efforts, apprentissage des leçons) :

Comportement de l'élève (en classe, au sein de l'école, avec ses camarades, ...) :

Avis du Conseil de classe ou professeur principal sur la demande :

2/ APPRECIATION DU PROFESSEUR D'EPS SUR LE COMPORTEMENT (respect des consignes, attitude avec ses camarades), LES APTITUDES PHYSIQUES (coordination motrice, endurance à l'effort), LES CHANCES DE RÉUSSITE EN SECTION SPORTIVE (rythme de travail) :

AVIS DU CHEF D'ÉTABLISSEMENT : (pour les 2 premiers trimestres de l'année en cours : travail, comportement, résultats scolaires, orientation envisagée).

Cachet de l'établissement et
signature du chef d'établissement

--

RENSEIGNEMENTS SPORTIFS OBLIGATOIRES



NOM DE L'ÉLÈVE :

CLUB ACTUEL :

- Nom du club (en toutes lettres):

- N° de licence :

CATEGORIE ACTUELLE	NIVEAU DE PRATIQUE / DIVISION

POSTE 1	POSTE 2	PIED FORT

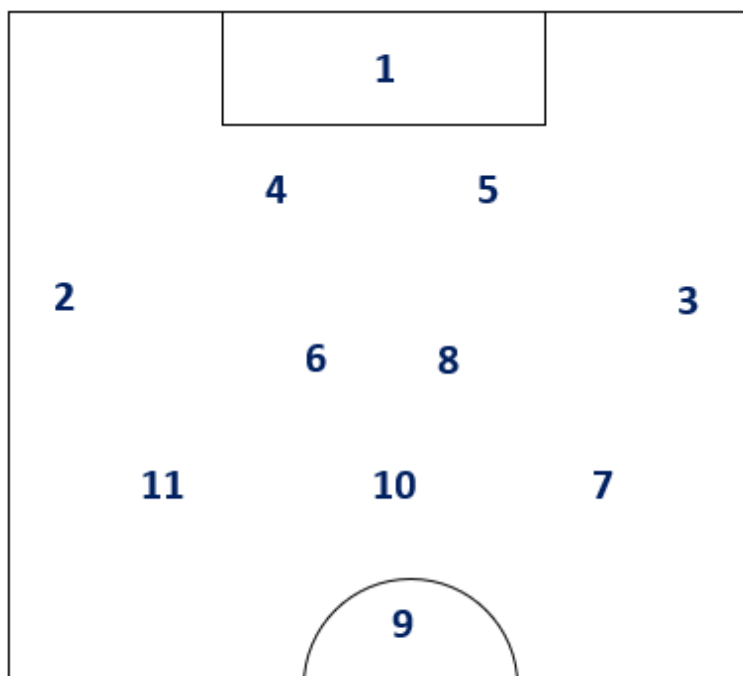

(Entourer le poste)

Lycée Jean-Pierre Timbaud
4 rue Henri Douard
91280 BRETIGNY SUR ORGE

Autorisation parentale
de participation

à la sélection pour l'entrée en Section sportive

Je soussigné(e)

représentant légal, autorise mon enfant

.....

à participer à la sélection pour l'entrée en section sportive au lycée Jean-Pierre
TIMBAUD pour l'année scolaire 2022-2023.

Le concours d'entrée se tiendra les :

Mercredi 23 et 30 mars 2022

Signature des Parents ou du
Représentant légal

Fiche à retourner avec le dossier d'inscription

PIECES OBLIGATOIRES A JOINDRE AU DOSSIER

Ne peuvent faire acte de candidature, uniquement les joueuses domiciliées en Île-de-France.

- L'autorisation à participer aux épreuves de sélection, signée des parents.

- Une photo d'identité.

- Les **photocopies** des bulletins du 1er et 2ème trimestre de l'année en cours (***joindre uniquement les photocopies, aucun document ne sera retourné à la famille***) ou, à défaut, le bulletin du 3ème trimestre de l'année précédente et celui du 1er trimestre de l'année en cours.

- Sur papier libre, un bref exposé **de l'élève** expliquant les raisons qui l'amènent à demander à s'inscrire en Section sportive Scolaire football au Lycée Jean-Pierre TIMBAUD de Brétigny.

- Certificat médical de non-contre-indication à la pratique du football dans le cadre d'un concours d'entrée en Section sportive de moins de 3 (trois) mois.

- Photocopie de la licence de football, saison 2021-2022.

IMPORTANT : LES DOSSIERS INCOMPLETS OU HORS DELAI NE SERONT PAS EXAMINÉS.

VU ET PRIS CONNAISSANCE DU CONTENU DE CE DOSSIER :

DATE :

SIGNATURE DES PARENTS :

LES DOSSIERS SONT A RETOURNER AU PLUS TARD POUR LE : **28 février 2022** DERNIER DELAI.

Monsieur Angui ANASSE
Coordinateur Sportif PARIS FC Féminines
2 bis rue Raymond Poincaré
91660 Méréville

N.B. : La convocation au concours d'entrée n'est pas obligatoire, elle est subordonnée à l'étude du présent dossier.

SECTION SPORTIVE SCOLAIRE FEMININE

LYCEE JEAN-PIERRE TIMBAUD - BRETIGNY

QUELLE VOCATION ?

La section sportive scolaire Football-Etudes contribue à **la promotion du Football de haut niveau** tout en garantissant aux élèves et à leurs familles les conditions d'une poursuite normale de leurs études de la 2nde à la Terminale.

Elle existe depuis 2016 au Lycée Jean-Pierre TIMBAUD.

Les résultats obtenus, tant sur le plan scolaire que sur le plan sportif, témoignent de l'efficacité de cette structure. Le Lycée est proche de la gare SNCF BRETIGNY SUR ORGE (10 à 15 minutes à pied)

POUR QUELLES ELEVES ?

Les élèves issues 3èmes, 2nde et 1ère, ayant un très bon niveau en Football, qui souhaitent se perfectionner dans leur spécialité et qui ont un niveau de **motivation**, de **volonté** et de **maturité** attesté par leur comportement et leurs résultats scolaires et sportifs.

Une **PRIORITE** est donnée aux résultats scolaires et au comportement qui conditionnent l'entrée et le maintien au sein de la Section. **La MOTIVATION pour obtenir les meilleurs résultats scolaires est essentielle.** L'entrée se fait en 2nde, 1ère ou Terminale

QUELLE FORMATION ?

- Formation scolaire : tous les cours sont absolument identiques à ceux suivis par les élèves du Lycée.

1ères-Terminales : Formation Sportive : les élèves de la Section Sportive bénéficient de 8 heures d'enseignement pratique et théorique du Football qui s'ajoutent aux 2 heures d'EPS. Ils sont encadrés par un éducateur du club, Titulaire à minima, du Brevet de Moniteur de Fédération Française de Football (BMF)

2ndes : 6 heures d'enseignement pratique et théorique du football + horaires habituels d'EPS.

- La participation aux compétitions UNSS et l'inscription dans le club de football du PARIS FC sont obligatoires. Des intervenants extérieurs peuvent être présents sur chaque séance. Cette formation permet également aux élèves d'approfondir leurs connaissances liées à la pratique du football au travers des actions éducatives proposées en complément des entraînements et des compétitions.

QUELS OBJECTIFS ?

- Une formation exigeante avec un suivi personnalisé sur les résultats scolaires. Elle accompagne l'élève en difficulté en l'aidant à adopter une attitude favorable aux apprentissages et respectueuse de l'environnement scolaire.
- Pour tous, la poursuite normale des études garantit des conditions d'orientation identiques à celles des autres élèves de terminale du Lycée. Cette formation contribue à l'éducation à l'orientation en préparant les élèves à élaborer un projet de poursuite d'étude adapté

QUELLES CONDITIONS D'ADMISSION ?

- Avoir un dossier scolaire solide.
- Réussir le concours d'entrée
- Être apte médicalement à suivre une formation football soutenue
- Être licenciée pour la saison en cours

LES DOSSIERS SONT A RETOURNER AVANT 28 février 2022.

LES DOSSIERS INCOMPLETS OU HORS DELAI NE SERONT PAS EXAMINES.

Une convocation vous sera alors envoyée pour vous préciser les détails concernant le concours d'entrée qui se déroulera les 23 et 30 mars 2022.